GEPRÜFTE
QUALITÄT
SEIT 1968

FUCHS & WEIZ

Fassaden- & Dachsysteme

ALUMINIUM-HAUSTÜREN

15 MODELLE IN ATTRAKTIVEN FARBEN

GEFERTIGT IN DEUTSCHLAND

BEGEISTERUNG FÜR QUALITÄT

drinkuth
Aluminium-FARBKARTE

TRENDFARBEN
SEIDENGLÄNZEND
oder FEINSTRUKTUR

silbergrau (ähnl. RAL 7001)

basaltgrau (ähnl. RAL 7012)

anthrazitgrau (ähnl. RAL 7016)

schokoladenbraun (ähnl. RAL 8017)

weißaluminium (ähnl. RAL 9006)

graualuminium (ähnl. RAL 9007)

***Preise gelten für farbig 1-seitig außen**

MEHRPREIS:

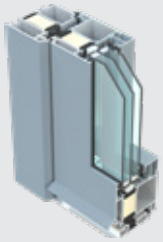

contura dimension
(Flügel- und Blendrahmen
85 mm Bautiefe
3-seitig 4 Dichtungen)
€ 167,-

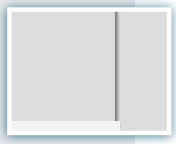

Ausführung einseitig flügelüberdeckend weiß
(inkl. **klimaplus**,
3-fach Verglasung und
75 mm Bautiefe)
€ 522,-
(farbig siehe Hauptkatalog)

DH 101

Farbe: außen anthrazitgrau / innen weiß

weiß	farbig*
2.245,- €	**2.694,- €**

DH 102

Farbe: außen silbergrau / innen weiß

weiß	farbig*
2.245,- €	**2.841,- €**

DH 103

weiß	farbig*
2.245,- €	**2.801,- €**

DH 107

Farbe: außen silbergrau / innen weiß

weiß	farbig*
2.246,- €	**2.561,- €**

DH 112

Farbe: außen anthrazitgrau / innen weiß

weiß	farbig*
2.245,- €	**2.775,- €**

DH 114

Farbe: außen basaltgrau / innen weiß

weiß	farbig*
2.245,- €	**2.521,- €**

DH 178

weiß	farbig*
2.285,- €	**2.668,- €**

DH 179

Farbe: außen anthrazitgrau / innen weiß

weiß	farbig*
2.285,- €	**2.668,- €**

DH 182

Farbe: außen graualuminium / innen weiß

weiß	farbig*
2.197,- €	**2.561,- €**

DH 105

Farbe: außen anthrazitgrau / innen weiß

weiß	farbig*
2.246,- €	**2.789,- €**

DH 106

weiß	farbig*
2.245,- €	**2.801,- €**

DH 115

Farbe: außen anthrazitgrau / innen weiß

weiß	farbig*
2.245,- €	**2.694,- €**

DH 124

weiß	farbig*
2.293,- €	**2.677,- €**

DH 184

Farbe: außen anthrazitgrau / innen weiß

weiß	farbig*
2.245,- €	**2.679,- €**

DH 331

weiß	farbig*
2.642,- €	**3.061,- €**

drinkuth INSIDE

Hohe Ausstattung inklusive

Stoßgriff DR 750 Länge 600 mm
(wahlweise 400 mm) Edelstahl

Innendrücker
DR 714 Edelstahl
inkl. **Rosette Z2** Edelstahl

Profilzylinder
mit Not- und
Gefahrenfunktion

Aluminium-Wetterschenkel
zum Schutz vor Wassereintritt.

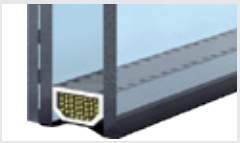

2-fach Verglasung mit **6 mm**
Verbund-Sicherheitsglas (VSG)
auf der Außenseite.

Hohe Sicherheit durch eine
3-fach-Verriegelung mit massiven,
durchsägegesicherten Schließhaken.

Hochstabile **Eck- und Sprossen-**
verbindungen.

Auflaufdichtung unten am Flügel
zur **zusätzlichen Abdichtung** im
Schwellenbereich.

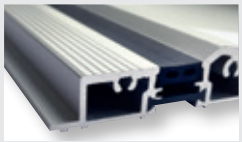

Thermisch getrennte
Bodenschwelle.

3 Türbänder halten hohen
Zug-und Druckkräften stand.
3-dimensional verstellbar für
optimalen Schließkomfort.

36 mm Füllungsstärke mit
Hartschaumkern für hohen
Wärmedämmwert.

Isolierzone aus **PA-Isolierstegen**
für optimierte thermische
Trennung.

geprüfte Qualität:

Ornamentgläser

Die Haustüren können auch mit folgenden Ornamentgläsern **ohne** Mehrpreis geliefert werden:

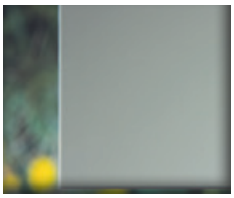
Satinato

Mastercarré

Pave

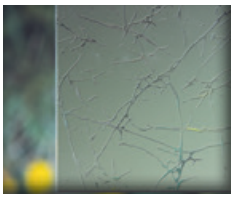
Uadi

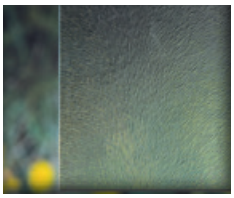
Chinchilla

Garnituren in Edelstahl

(Auf Anfrage sind weitere Modelle und Ausführungen lieferbar. Die angegebenen Preise auf dieser Seite verstehen sich als Mehrpreise auf den angegebenen Komplettpreis der Haustür).

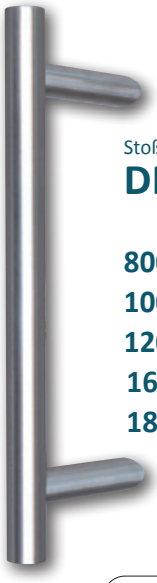

Stoßgriff
DR 750

	Mehrpreis
800 mm	€ 21,-
1000 mm	€ 32,-
1200 mm	€ 43,-
1600 mm	€ 66,-
1800 mm	€ 77,-

Innendrücker
DR 770
inkl. Rosette Z2 € 7,-
Mehrpreis

Rosette
Z3
Mit Zylinder-abdeckung / Aufbohrschutz
€ 39,-
Mehrpreis

Automatische Mehrfachverriegelung (4-fach) mit
3 automatischen Fallenriegeln
Mit dieser Verriegelung ist die Haustür immer verriegelt und bietet einen wesentlich höheren Einbruch-schutz.

Das Schloss entspricht der VdS-Prü-fung nach Klasse A und wird von den **Beratungsstellen der Kriminalpolizei empfohlen.**

Z8 € 65,-
Mehrpreis

- Patentrechtlich geschütztes System
- Bohrschutz
- Geschützt gegen Manipulation, wie z. B. die Schlagschlüsselmethode
- Not- und Gefahrenfunktion
- kein unautorisiertes Kopieren der Schlüssel
- Verschlusssicherheitsklasse 4 (EN 1303 Klassifizierungsstufen 1-6)

VdS

autolock
67,- €
Mehrpreis
(lieferbar ab einer Türhöhe von 1933 mm)

Elektrischer Türöffner

€ 87,- Mehrpreis

Technik entsprechend der Ausführungen im Haustürkatalog System classica AD 75.

Die Türfüllungen sind mit einer pulverbeschichteten Aluminium-Deckschicht ausgestattet.
Hohe Wärmedämmwerte durch Polyurethan-Hartschaumkern mit einer Rohdichte von 90 kg/m³.
Glasaufbau: Außenscheibe 6 mm VSG, innen Ornamentglas Maximalgröße: 1375 mm x 2400 mm.

FUCHS & WEIZ
Fassaden- & Dachsysteme

Lange Seite 37c · 99887 Georgenthal OT Leina
Tel. 0 36 22 / 90 11 30 · Fax 0 36 22 / 90 11 31
info@fuchs-weiz.de · www.fuchs-weiz.de

Alle Preise zuzüglich gesetzlicher MwSt. Unverbindliche Preisempfehlung des Herstellers. Änderungen in Form und Ausstattung sowie drucktechnisch bedingte Farbabweichungen und Irrtum durch technische Neuerungen bleiben vorbehalten. Stand: 07.2020